

¡Tu **salud**, lo más **GRANDE!**



E.S.E. HOSPITAL

San Rafael

DE ITAGÜÍ

RENDICIÓN DE CUENTAS PRIMER SEMESTRE DE 2017

Dr. Carlos Fredy Carmona Ramírez
Gerente 2016-2020



E.S.E. HOSPITAL

San Rafael

DE ITAGÜÍ

JUNTA DIRECTIVA

- **Dra. Ángela Piedad Soto Marín**
Delegada del Señor Gobernador
Presidenta Junta Directiva
- **Dr. Carlos Mario Montoya Serna**
Secretario Seccional de Salud
- **Dra. Clara Inés Quintero V.**
Representante gremios de la producción
- **Sra. Gilma del Socorro Montoya Castro**
Representante Asociación de usuarios
- **Dr. Hernando Muñoz Saldarriaga**
Representante profesionales de la ESE
- **Dra. Ana Pacheco Vargas**
Representante asociaciones científicas

HORARIOS DE ATENCIÓN

- En la institución brindamos un servicio las 24 horas del día en medicina especializada, contamos con 4 quirófanos para realizar procedimientos de urgencias y cirugías electivas de mediana y alta complejidad, bajo los estándares de cirugía segura para nuestros pacientes.
- En consulta externa se prestan servicios desde las 7:00 a.m. hasta las 6:00 p.m.



SEDES DE ATENCIÓN



Sede 1: Cra 51ª # 45-51



Sede 2: Calle 47 #48-63

ESPECIALIDADES

Especialidad	Servicio
ORTOPEDIA	Consulta -procedimientos
CIRUGÍA GENERAL	Consulta
MEDICINA INTERNA	Consulta
GINECOLOGÍA	Consulta
DERMATOLOGÍA	Procedimientos y Consulta Externa
OTORRINOLARIN-GOLOGIA	Consulta
UROLOGIA	Consulta y procedimientos
CIRUGÍA PLASTICA	Consulta- procedimientos
FISIOTERAPIA	Consulta y terapia
PEDIATRIA	Consulta
CIRUGÍA MAXILOFACIAL (GRUPO)	Consulta
CIRUGÍA BARIATRICA:	Consulta
ANESTESIA: (GRUPO)	Consulta preanestesica
OFTALMOLOGÍA	Consulta
NUTRICIÓN	Consulta



CONSULTA EXTERNA 2017

	Enero	Febrero	Marzo	Abril	Mayo
Consulta Especializada	2.280	2.561	2.507	2.241	2.784
Consulta Psicología	135	102	161	113	127
Nutrición	288	127	145	131	160
Fisioterapia	2.449	2.324	2.274	1.589	1.926
Total 2017	5.152	5.114	5.087	4.074	4.997

PRODUCCIÓN CONSULTA EXTERNA TOTAL 2016 -2017

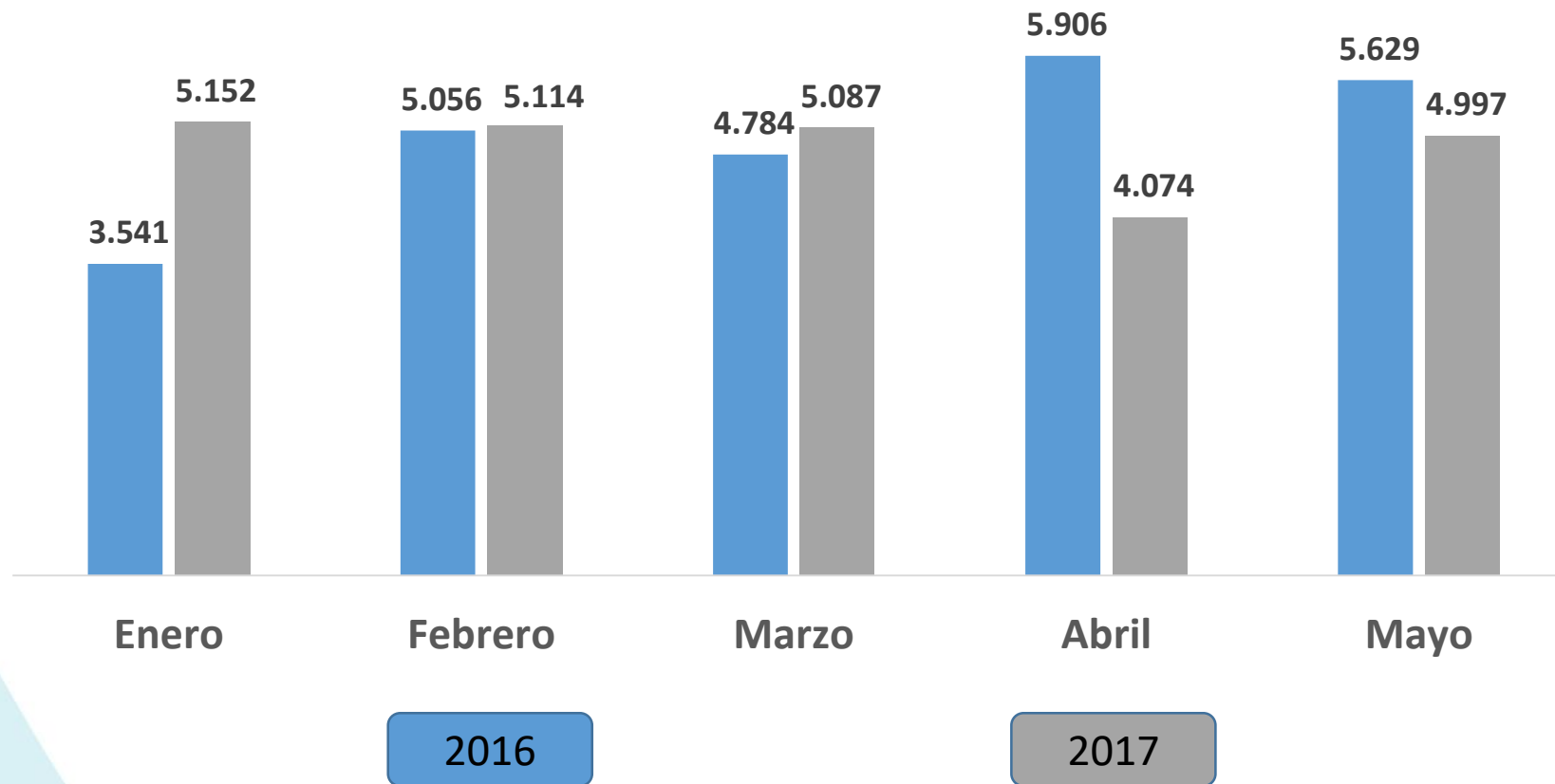

PRODUCCIÓN CONSULTA EXTERNA ÚLTIMOS 12 MESES

	Junio	Julio	Agosto	Sept.	Oct.	Nov.	Dic.	Enero	Feb.	Marzo	Abril	Mayo
Últimos 12 meses	5.368	3.729	4.688	5.883	5.354	5.453	5.419	5.152	5.114	5.087	4.074	4.997

Produccion consulta Externa Ultimos 12 meses

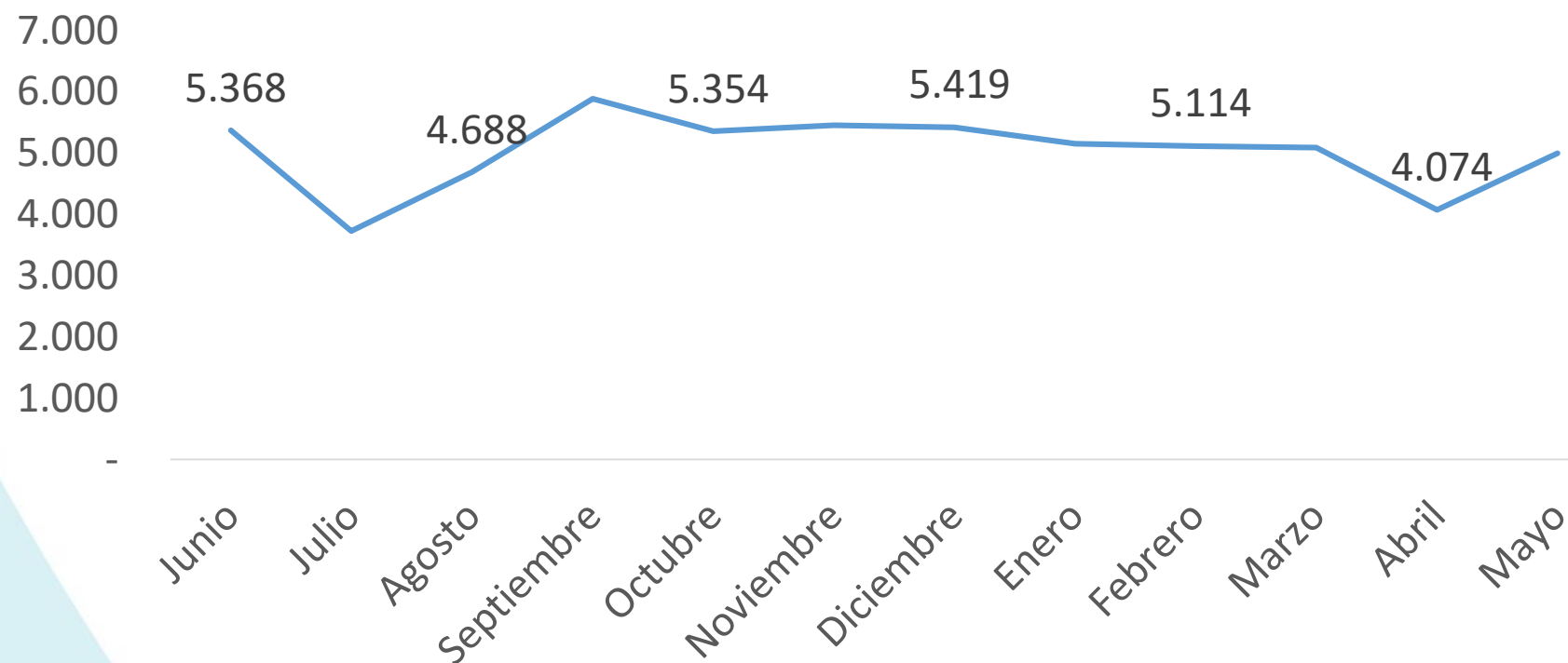

PRODUCCIÓN CONSULTA EXTERNA 2017

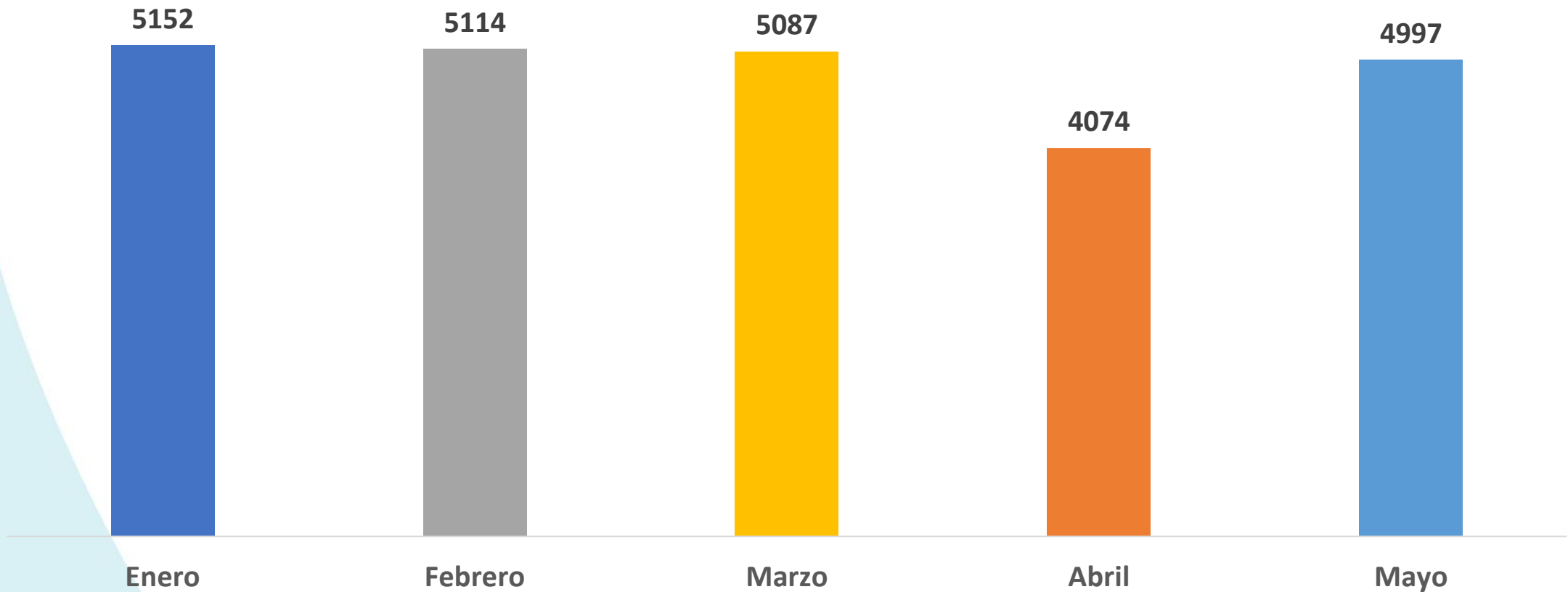

Fuente: Estadística

CONSULTA POR ESPECIALIDAD 2017

Porcentaje especialidad

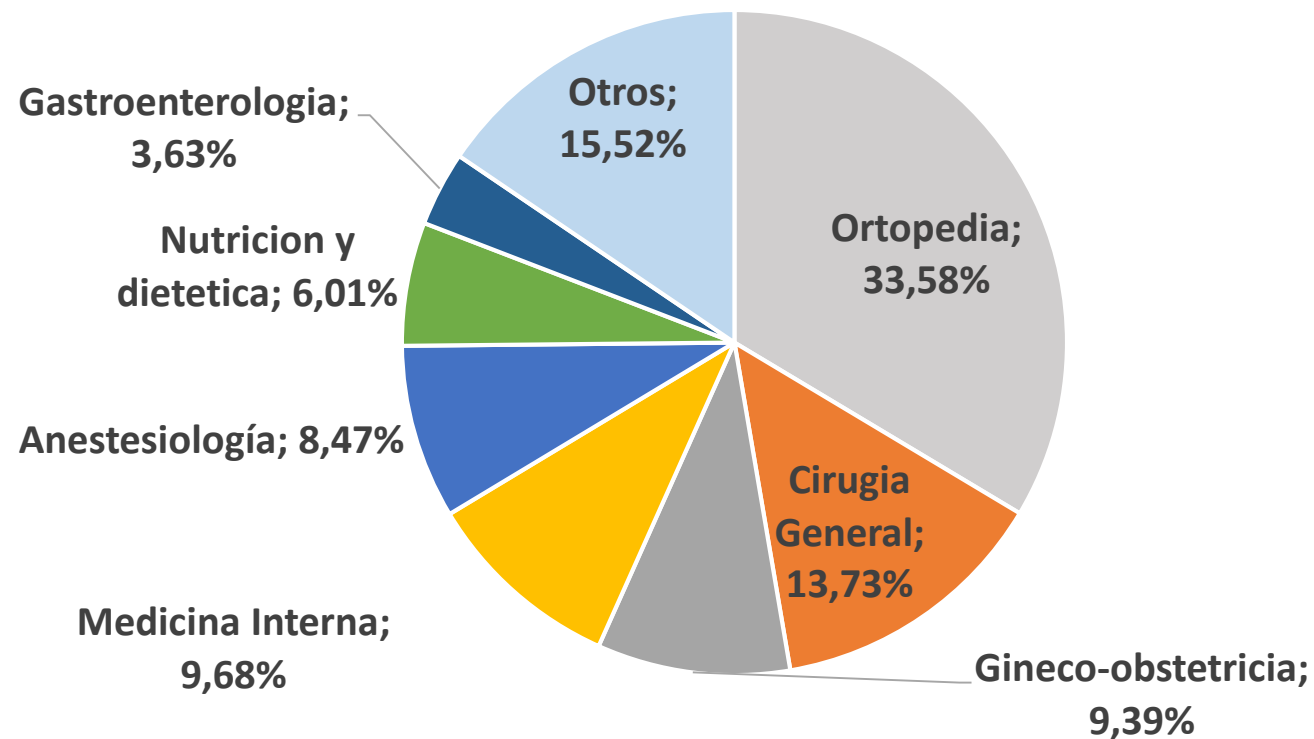

Fuente: Estadística

PRODUCCIÓN ECO-GRAFIAS 2017

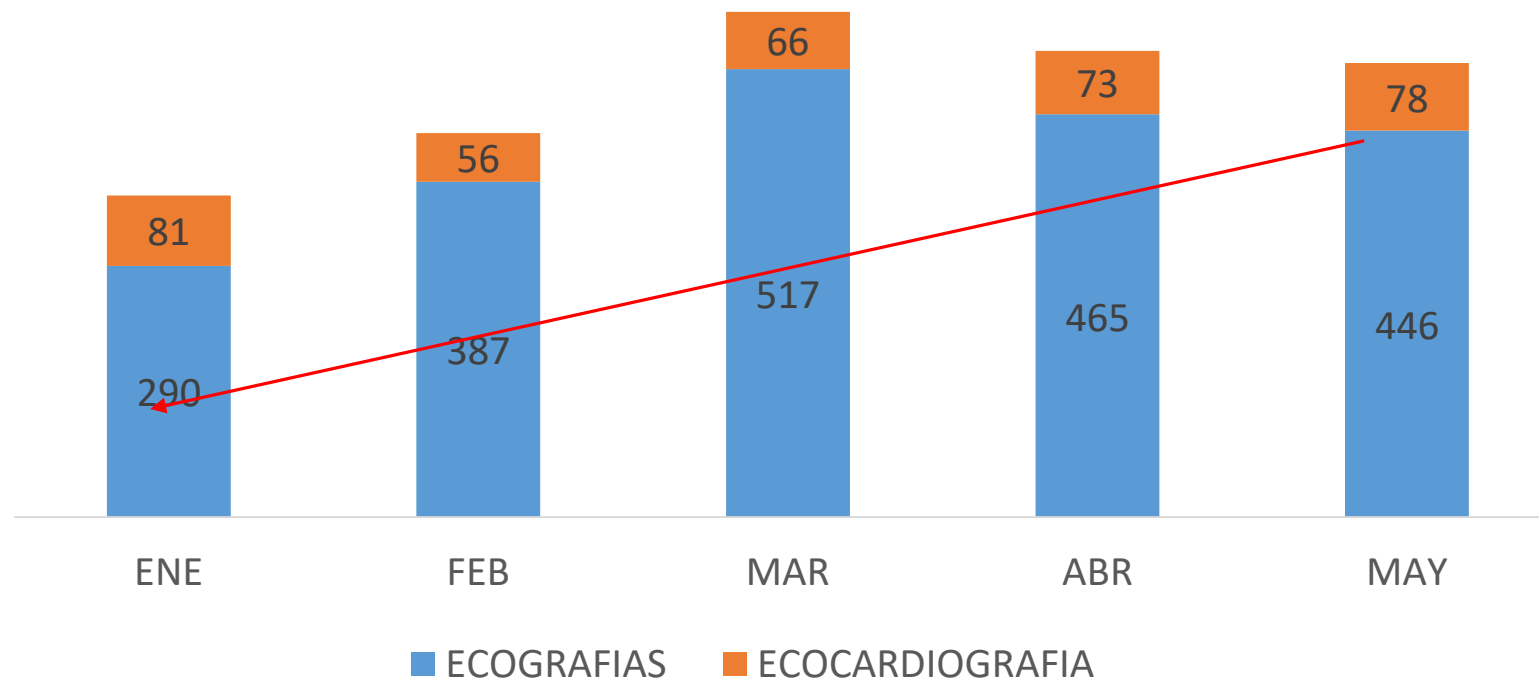

Fuente: Estadística

PROCEDIMIENTOS DE GASTROENTEROLOGIA 2017

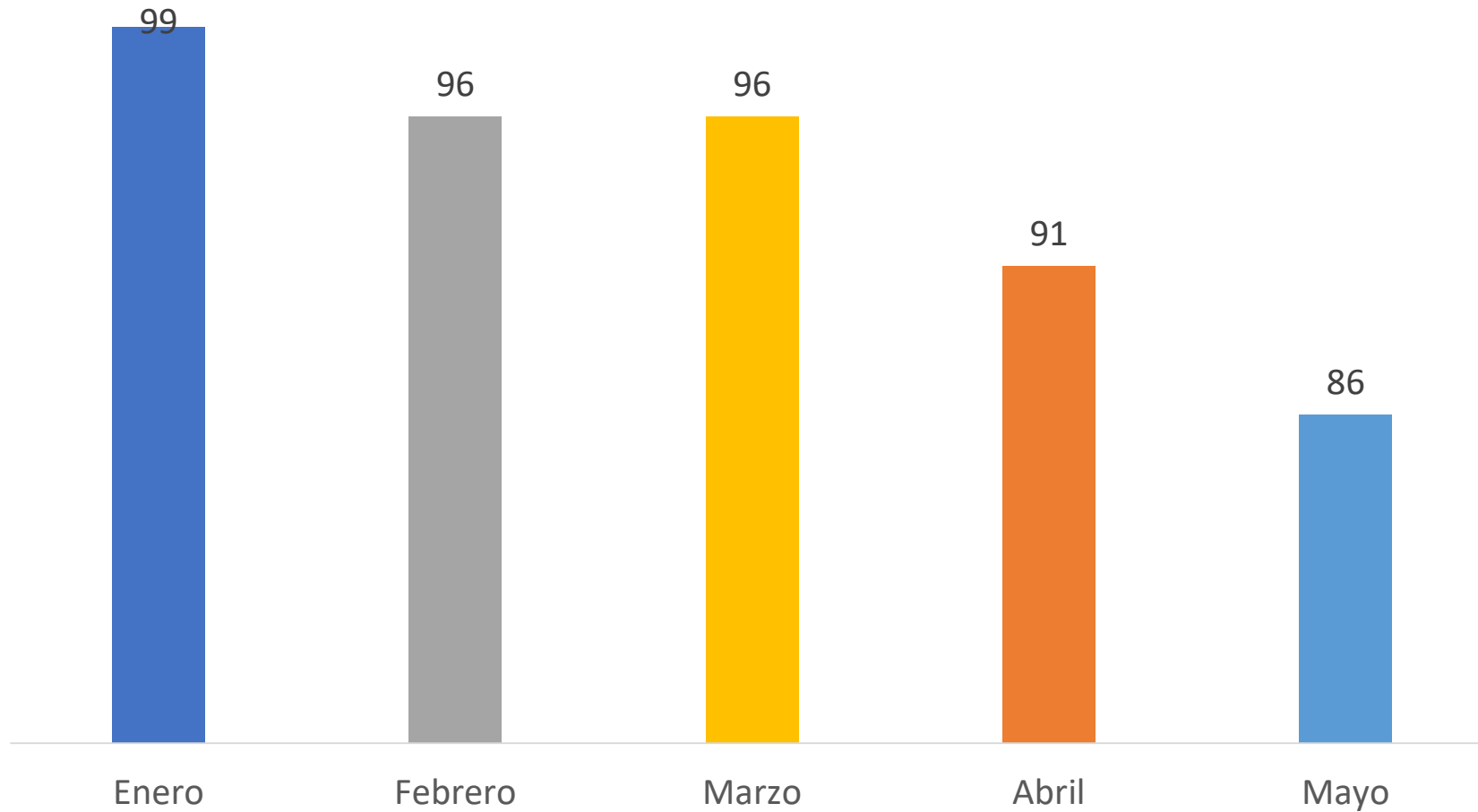

Fuente: Consulta Externa

AYUDAS DIAGNOSTICAS

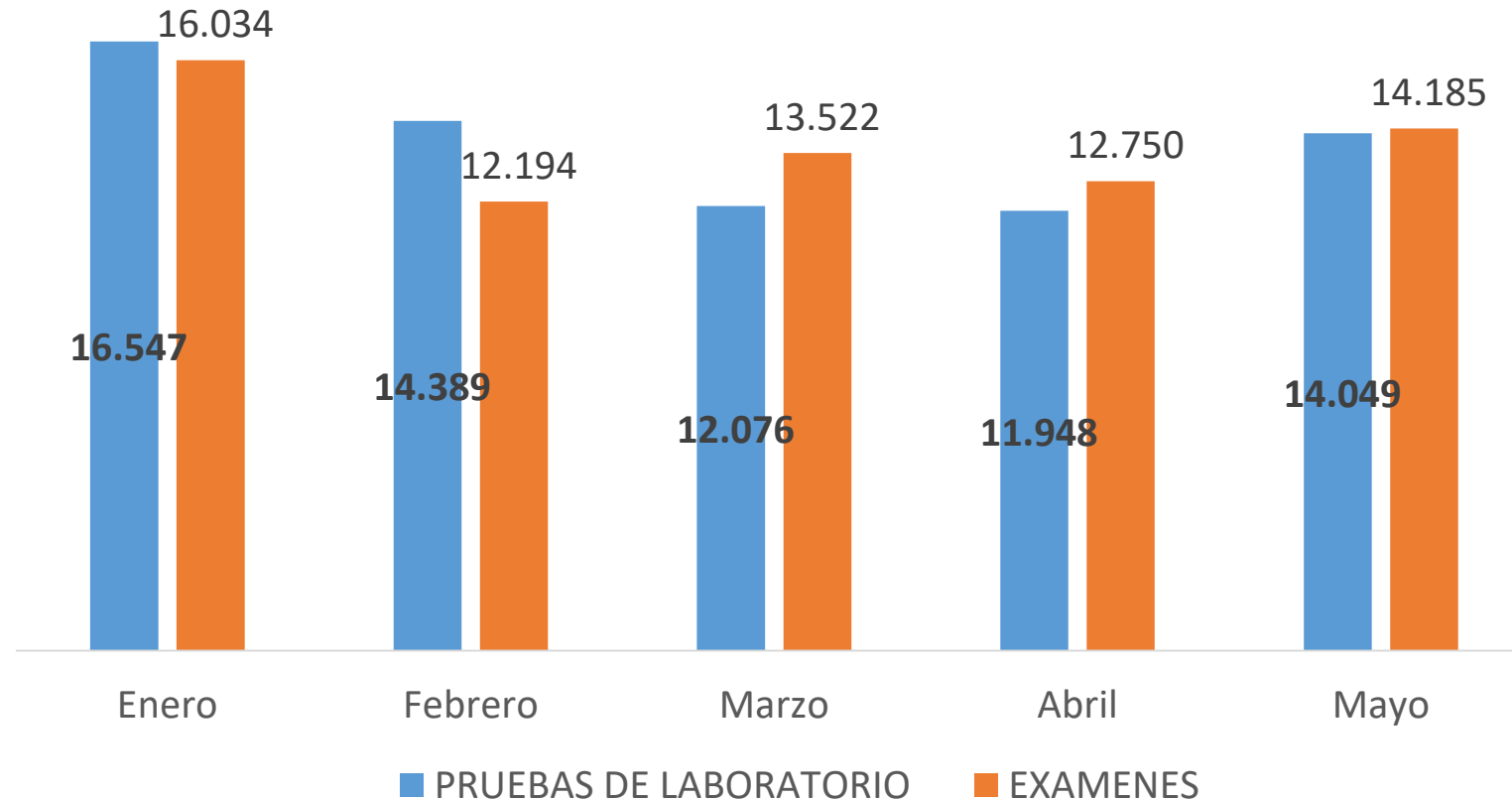

Fuente: Estadística

Ayudas Diagnosticas Imagenología

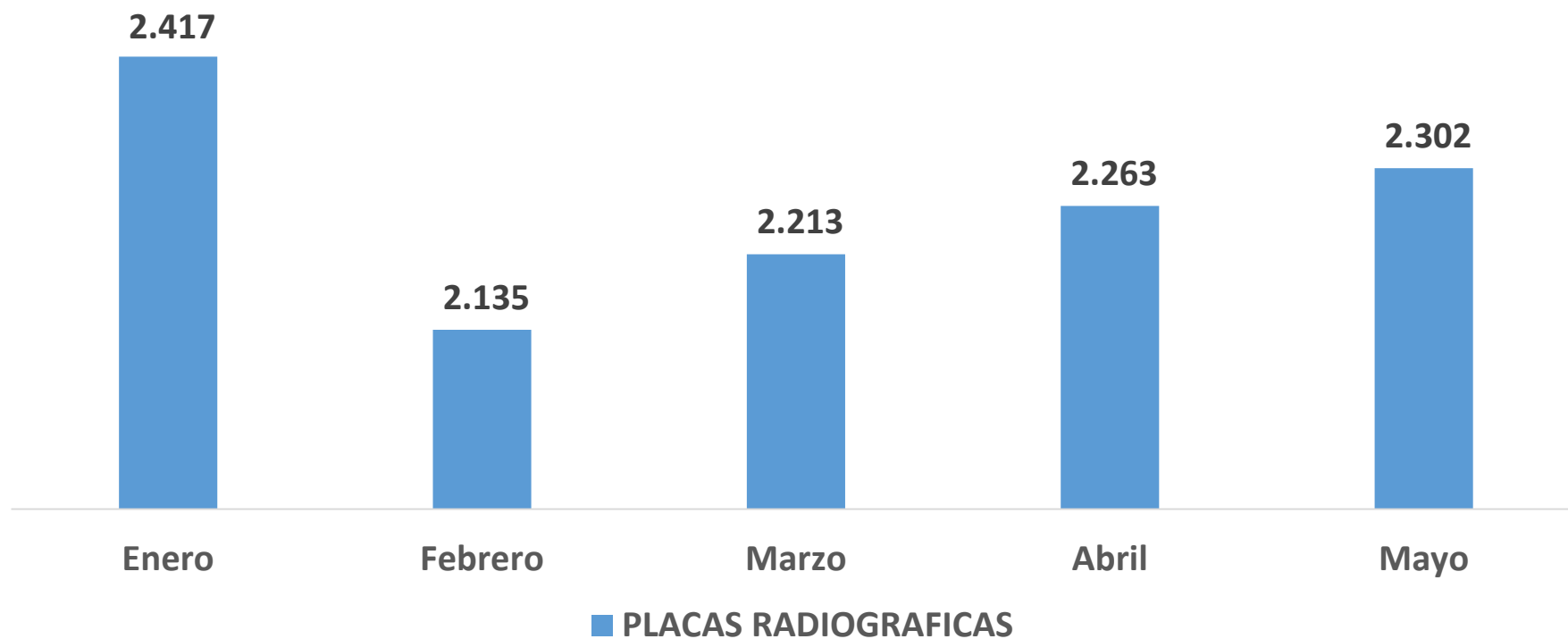

Fuente: Estadística

TOMOGRAFÍAS

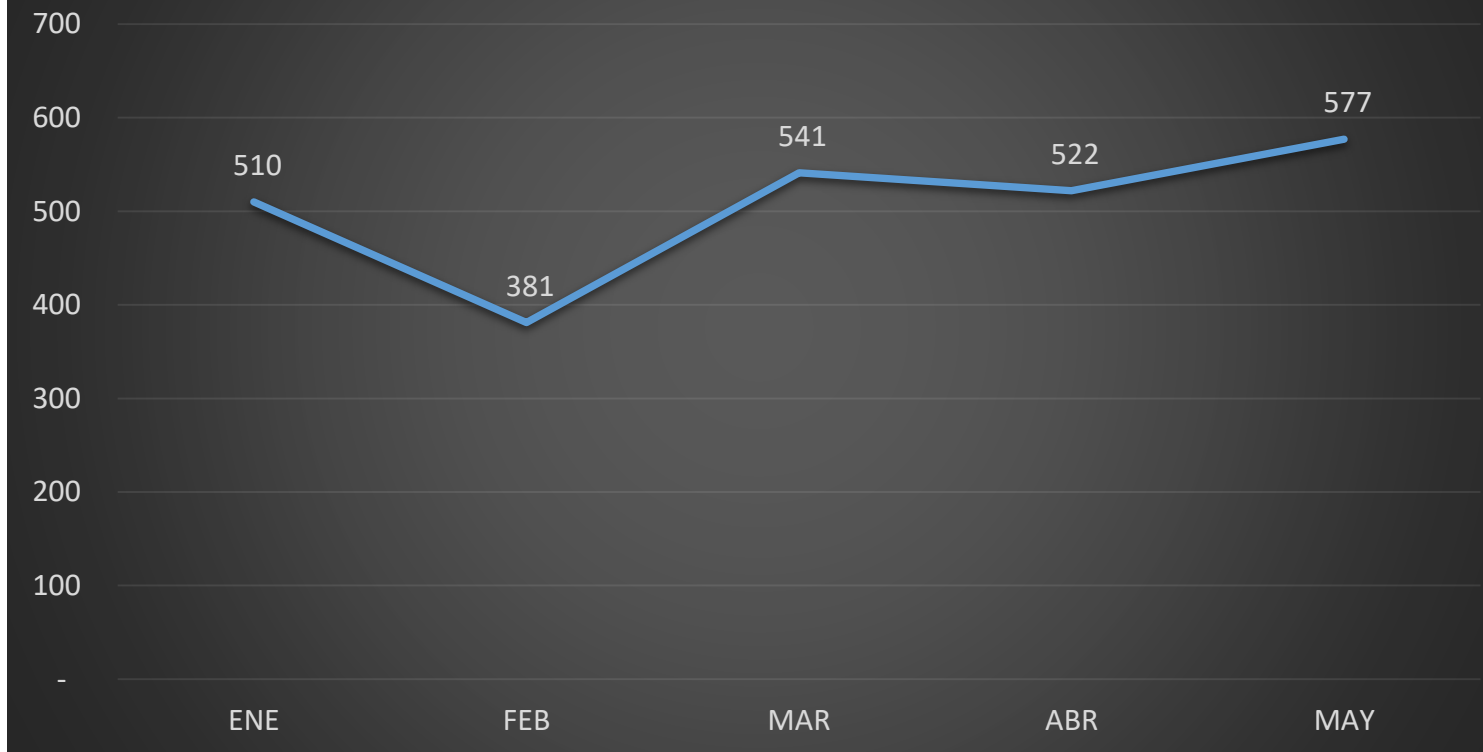

PORCENTAJE OCUPACIONAL 2017

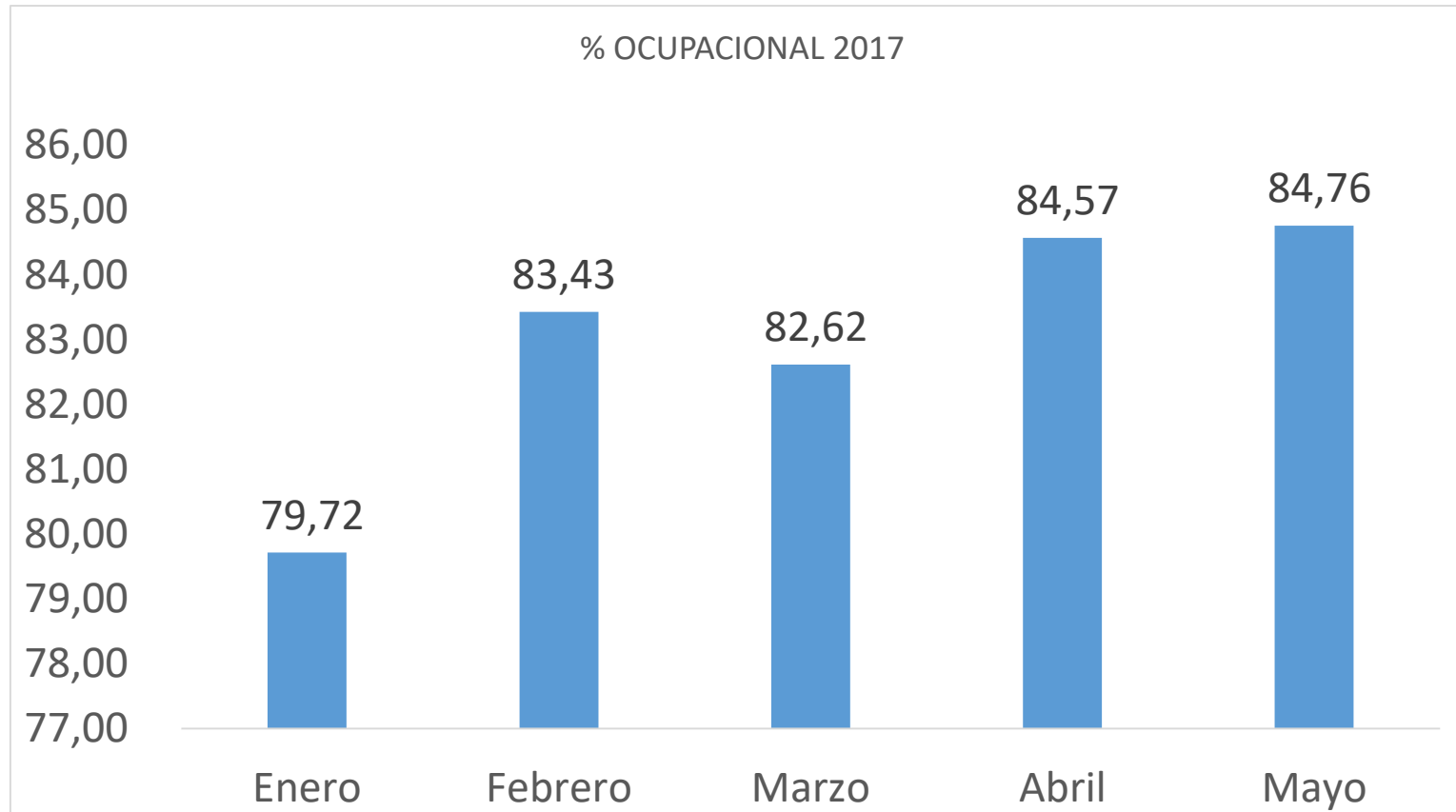

Fuente: Estadística

NÚMERO DE EGRESOS UCI

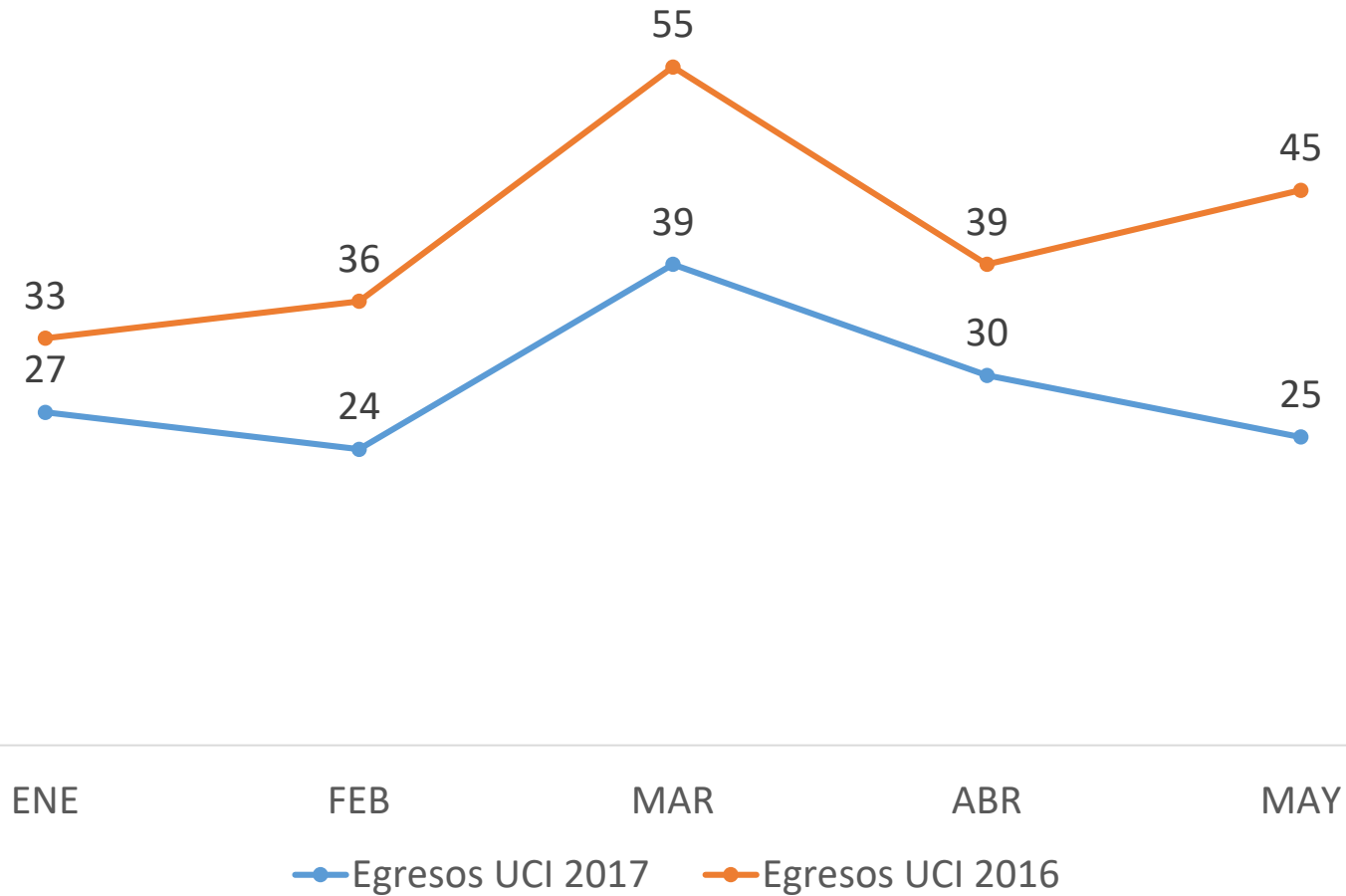

EGRESOS HOSPITALARIOS 2017 vs 2016

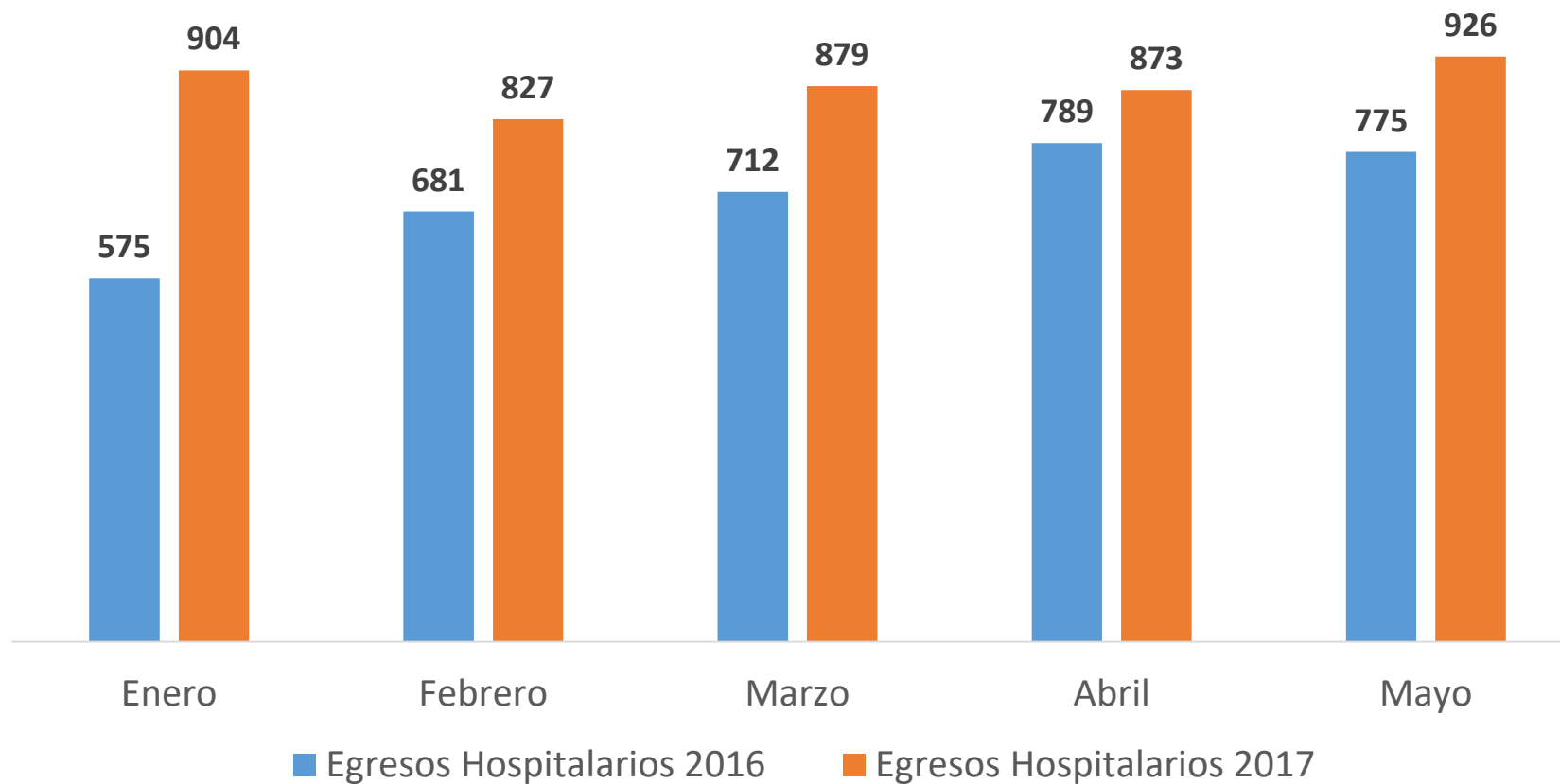

Fuente: Estadística

TIEMPO ESPERA TRIAGE

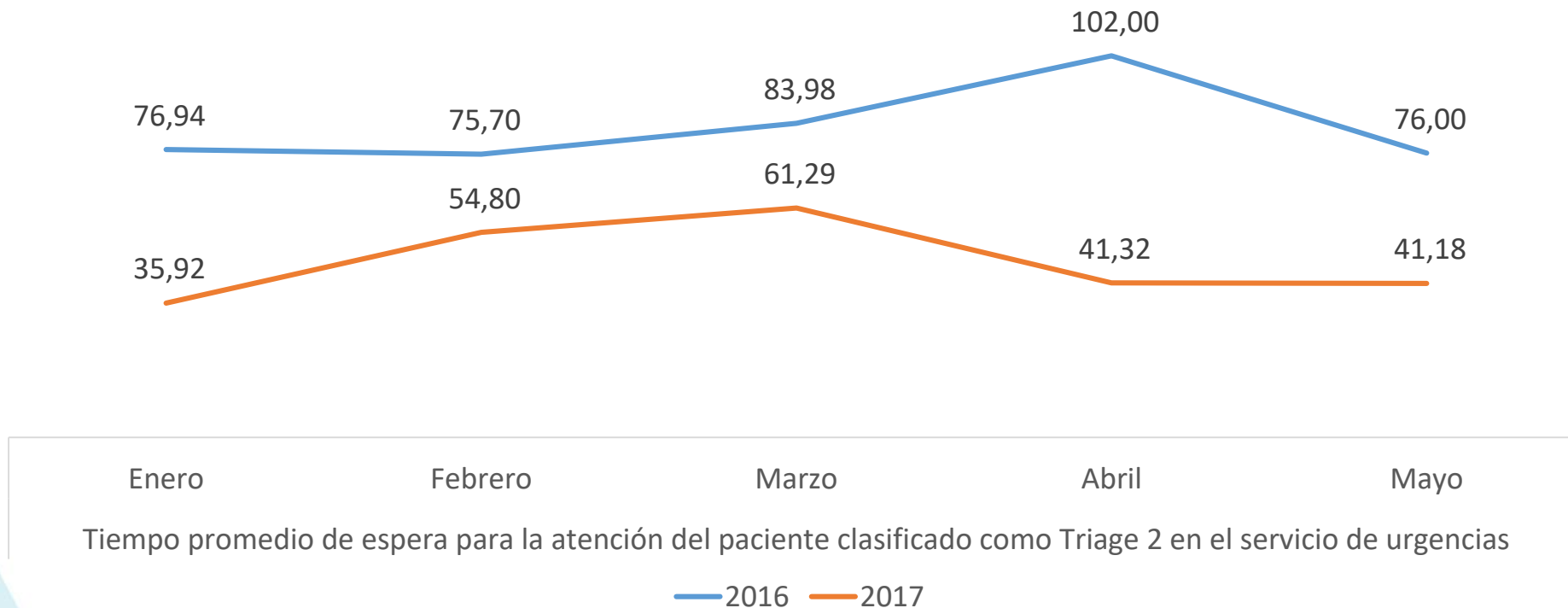

Fuente: Estadística

PROCEDIMIENTOS QUIRÚRGICOS

Año	Enero	Febrero	Marzo	Abril	Mayo
2016	335	579	699	780	689
2017	466	627	636	541	761

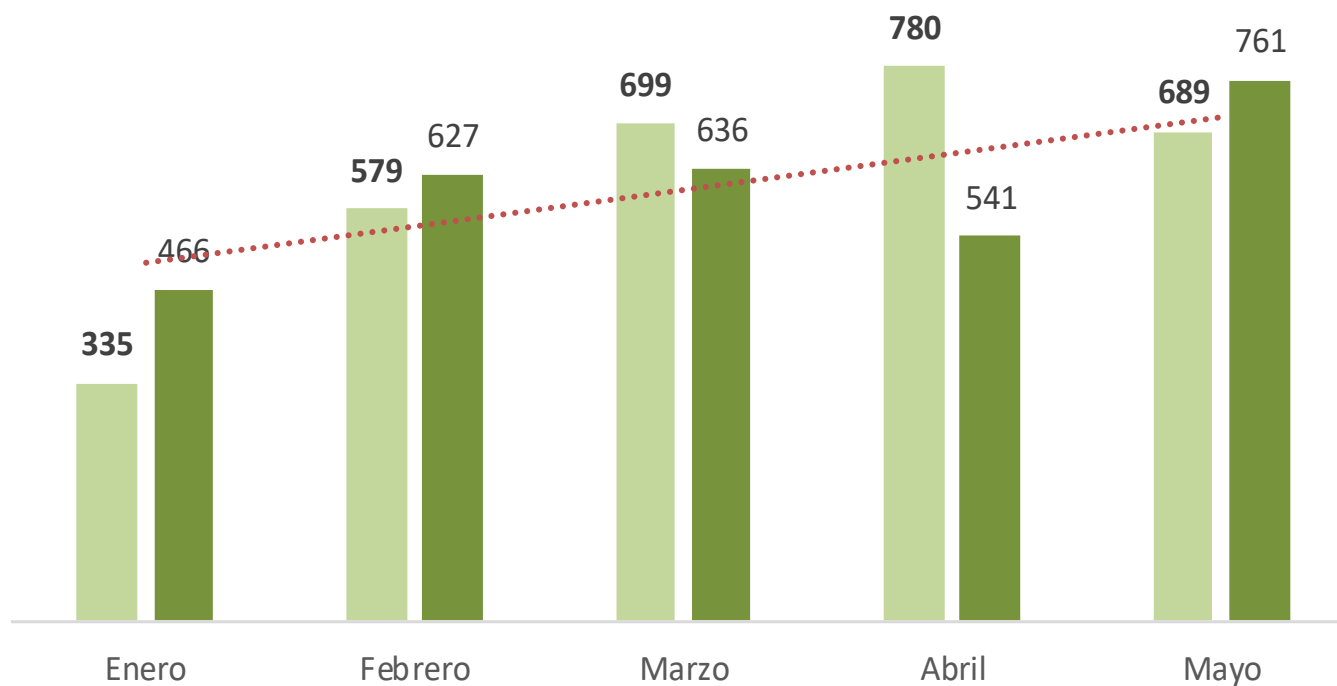

Fuente: Estadística

ATENCIONES DE URGENCIAS

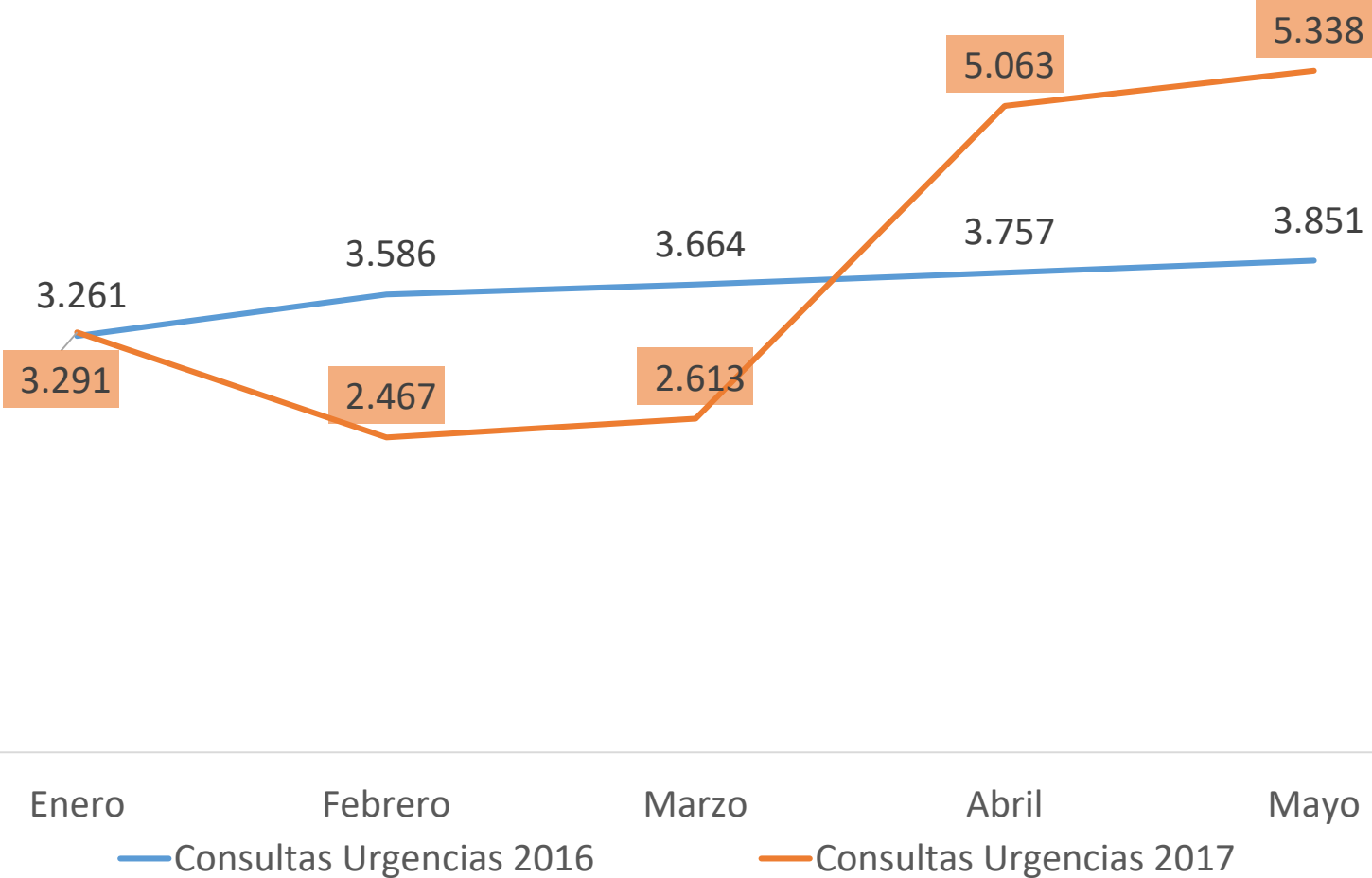

SERVICIO DE URGENCIAS

- Construcción y dotación de nueva sala en el área de urgencias.

Dotación:

- 15 camillas con los requerimientos técnicos más altos para este servicio
- 15 sillas de ruedas

ANTES ÁREA DE URGENCIAS



DESPUÉS ÁREA DE URGENCIAS



COSTOS

Inversión servicio de Urgencias

\$39.140.037,00



Construccion

\$26.150.845,00



Dotacion

CONTRATACIÓN

	<i>Asistenciales</i>	<i>Administrativos</i>	Totales
Suministros	\$ 1.606.000,00	\$ 2.103.940,00	\$ 3.709.940,00
Mantenimiento	\$ 96.889,00	\$ 269.741,00	\$ 366.630,00
Prestacion de Servicios medicos	\$ 2.615.467,00		\$ 2.615.467,00
Sindicatos o Empresas	\$ 3.541.032,00	\$ 5.249.618,00	\$ 8.790.650,00
Agrupaciones gremiales	\$ 7.796.098,00	\$ 663.377,00	\$ 8.459.475,00
Proyectos		\$ 270.702,00	\$ 270.702,00
Total	\$ 15.655.486,00	\$ 8.557.378,00	\$ 24.212.864,00
	64,66%	35,34%	

DISTRIBUCIÓN DE CONTRATOS

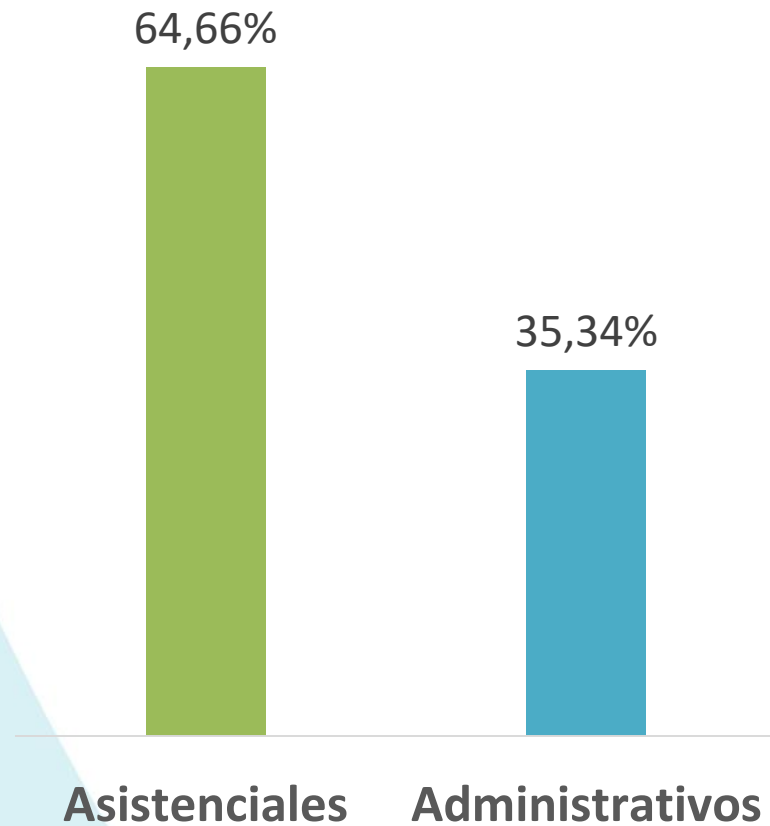

PRINCIPALES CONTRATOS

CONTRATISTA	OBJETO CONTRACTUAL	Total
“ASCOLSA”	Atender los procesos y subprocesos asistenciales de enfermería	\$ 3.800.000.000,00
“FEDSALUD”	Especialistas Quirurgicos-Enfermeria y Esterilizacion	\$ 2.700.000.000,00
Prestacion de Servicios	Medicina General	\$ 2.273.855.333,00
“ASCOLSA”	procesos y subprocesos administrativos	\$ 2.090.914.440,00
SYC S.A.S	Alimentación	\$ 1.090.000.000,00
Sistemas y asesorias de Colombia S.A	Prestar el servicio de arriendo, para una (1) Licencia de Uso	\$ 1.011.500.000,00
TERAPIA INTENSIVA S.A.S	UCI	\$ 1.000.000.000,00
"TOA"	Ortopedia y traumatologia	\$ 840.000.000,00
SOCIETY SERVICES GENERAL S.A.S	CRUE	\$ 734.896.032,00
“SERVI-SALUD”	CRUE	\$ 684.736.000,00
ATLANTIC MEDICAL EQUIPMENT SUPPLY	Arriendo de equipos biomédicos de alta calidad y tecnología	\$ 519.506.400,00

PRESTACIÓN DE SERVICIO

- **Contratación directa de médicos para la atención: \$ 1.619.000.000**
- **Urgentología: \$ 43.308.000**
- **Internistas: \$ 527.616.000,00**



MANTENIMIENTO HOSPITALARIO

- Inversión \$ 50.853.526 para mantenimiento y recuperación de techos, cambios de canoas, impermeabilización terraza, demolición de enchape.



PRESUPUESTO

INGRESOS	RECONOCIMIENTO	RECAUDO
RÉGIMEN CONTRIBUTIVO	\$ 6.157.844.888,00	\$ 868.648.548,00
RÉGIMEN SUBSIDIADO	\$ 7.323.607.134,00	\$ 994.707.115,00
ATENCIÓN PERSONAS POBRES NO CUBIERTOS	\$ 491.767.462,00	\$ 1.053.450,00
SOAT	\$ 933.026.314,00	\$ 660.695,00
OTRAS VENTAS DE SERVICIOS DE SALUD	\$ 2.465.124.727,00	\$ 280.550.452,00
OTRAS VENTAS DIFERENTES A SALUD	\$ 1.031.499.768,00	\$ 282.247.877,00
CUENTAS POR COBRAR VIGENCIAS ANTERIORES	\$ 13.493.925.657,00	\$ 13.493.925.657,00
Totales	\$ 31.896.795.950,00	\$ 15.921.793.794,00

Reconocimiento por regimen

RÉGIMEN SUBSIDIADO	39,80%
RÉGIMEN CONTRIBUTIVO	33,46%
OTRAS VENTAS DE SERVICIOS DE SALUD	13,40%
SOAT	5,07%
OTRAS VENTAS DIFERENTES A SALUD	5,61%
ATENCIÓN PERSONAS POBRES NO CUBIERTOS	2,67%

Participacion por regimen

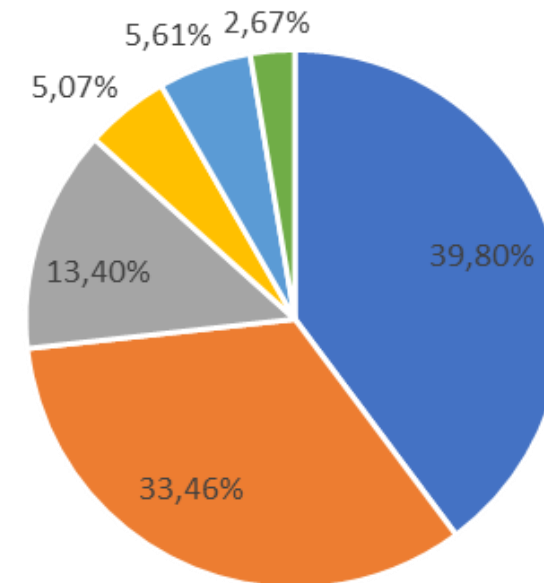

EQUILIBRIO PRESUPUESTAL PAGOS VS RECAUDO

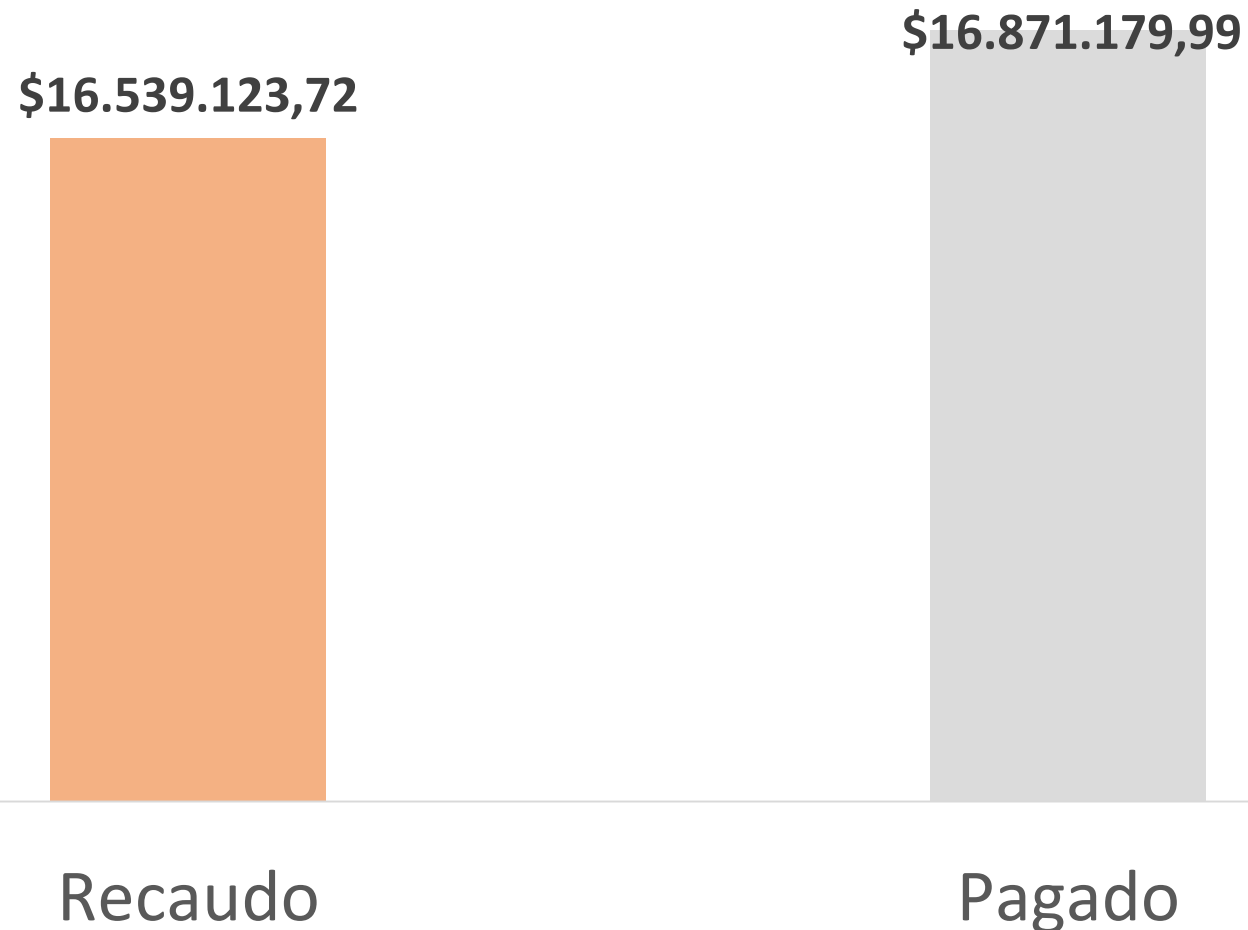

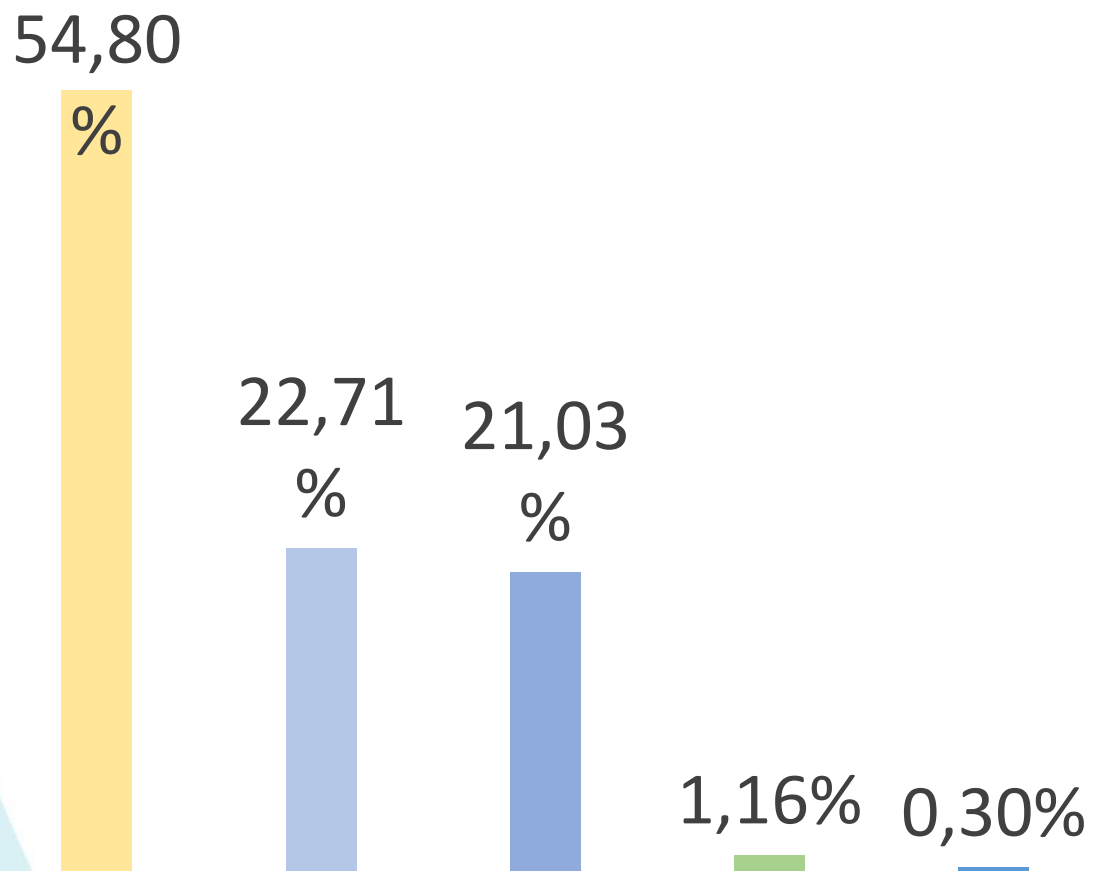

Distribucion del Gasto	
Gastos de Personal	54,80%
Gastos de Operación	22,71%
Gastos Generales	21,03%
Programas de Inversion	1,16%
Transferencias Corrientes	0,30%

INGRESOS vs COSTOS 2017/2016

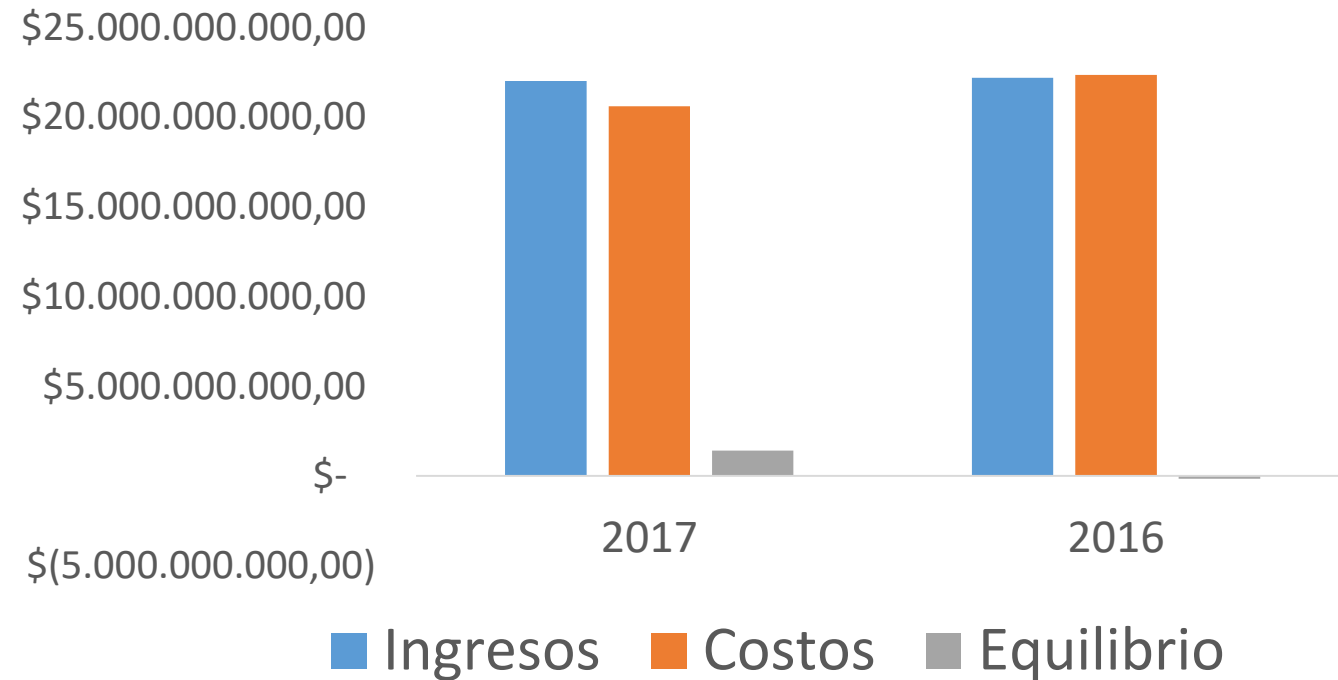

	2017	2016
Ingresos	\$ 22.013.420.681,03	\$ 22.198.401.017,81
Costos	\$ 20.602.998.200,64	\$ 22.358.837.113,02
Equilibrio	\$ 1.410.422.480,39	\$ (160.436.095,21)

SISTEMAS DE COSTOS DE LA E.S.E

1. Contratación de un asesor externo
2. Definición de la metodología de costeo a implementar en el Hospital
3. Definición de la estructura de centros de costos de la E.S.E., el proyecto de costos se articula con el proyecto de implementación del sistema de información Dinámica Gerencial
4. Identificación y priorización de los servicios a costear
5. Costeo a nivel de centros de costos del primer trimestre de 2017 como ejercicio de aplicación del proceso de costos diseñado y adaptado para la E.S.E.

Inversión: \$ 52.000.000,00

The image features a 3D architectural rendering of a modern, multi-story building with a facade composed of a grid of dark and light rectangular panels. A large, semi-transparent circular graphic is overlaid on the left side of the image, containing text. The background is a plain white sky.

PROYECTOS ESTRATÉGICOS

Construcción nueva Sede
E.S.E Hospital San Rafael de
Itagüí
Proyecto inmobiliario

CONSTRUCCIÓN NUEVA SEDE

- Pasar de 7.769 m² en la actualidad a 11.500 m² en la nueva Sede

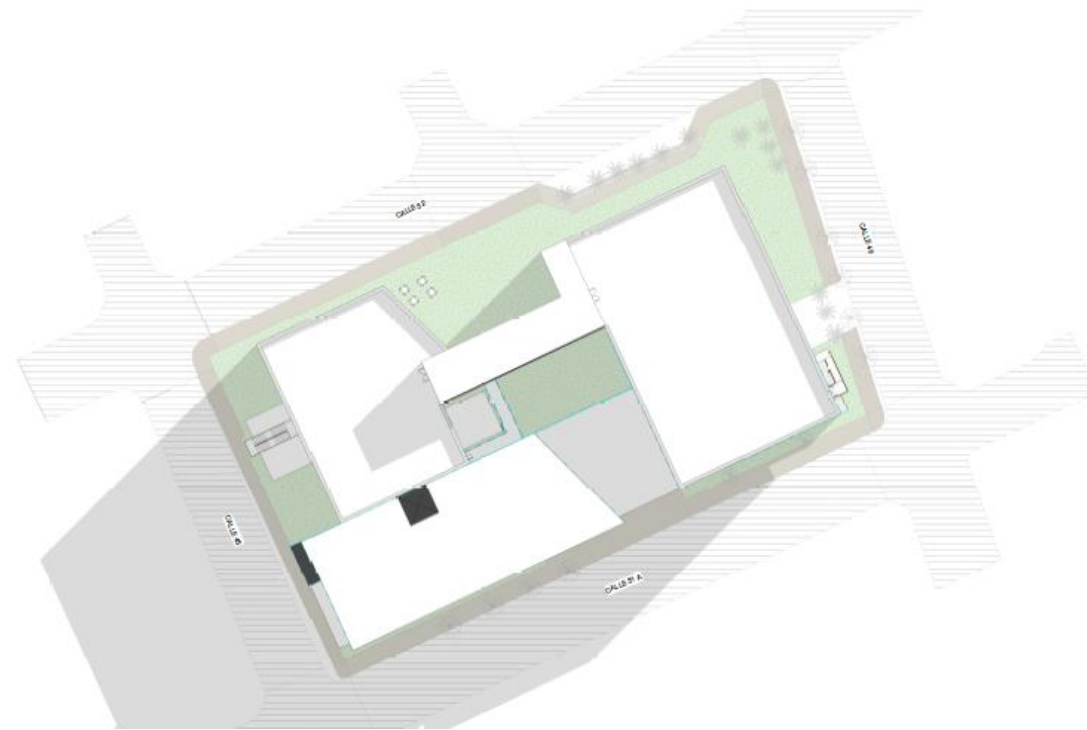

OBJETIVO

- Unificar en la sede 1 todas las instalaciones del hospital
- Proyecto inmobiliario para autofinanciar un porcentaje de la construcción
- Construcción de un edificio de 8 pisos para la prestación de servicios hospitalarios
- Construcción de torre médica de 12 pisos para consultorios y oficinas

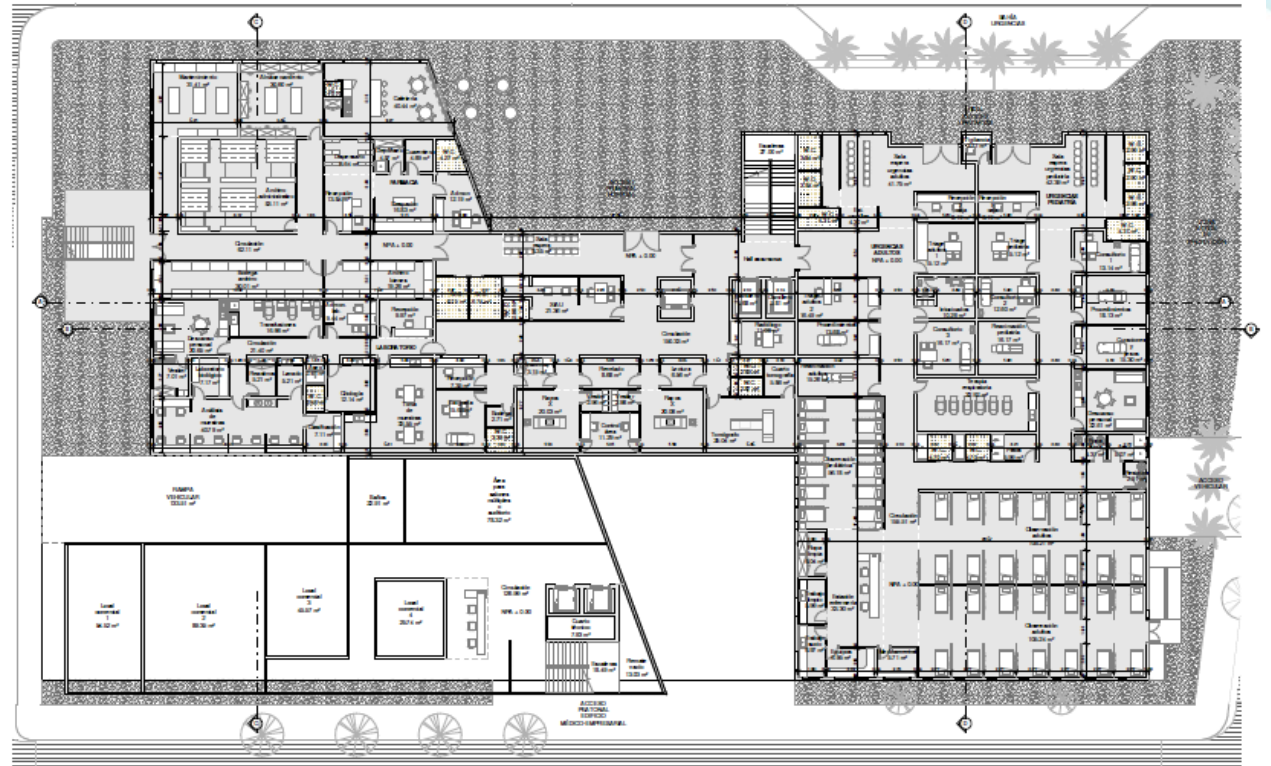

ESTADO ACTUAL

- Programa medico arquitectónico: 100%
- Diseño arquitectónico radicado en la DSSA para observaciones y aprobación
- Inversión: \$ 380.000.0000

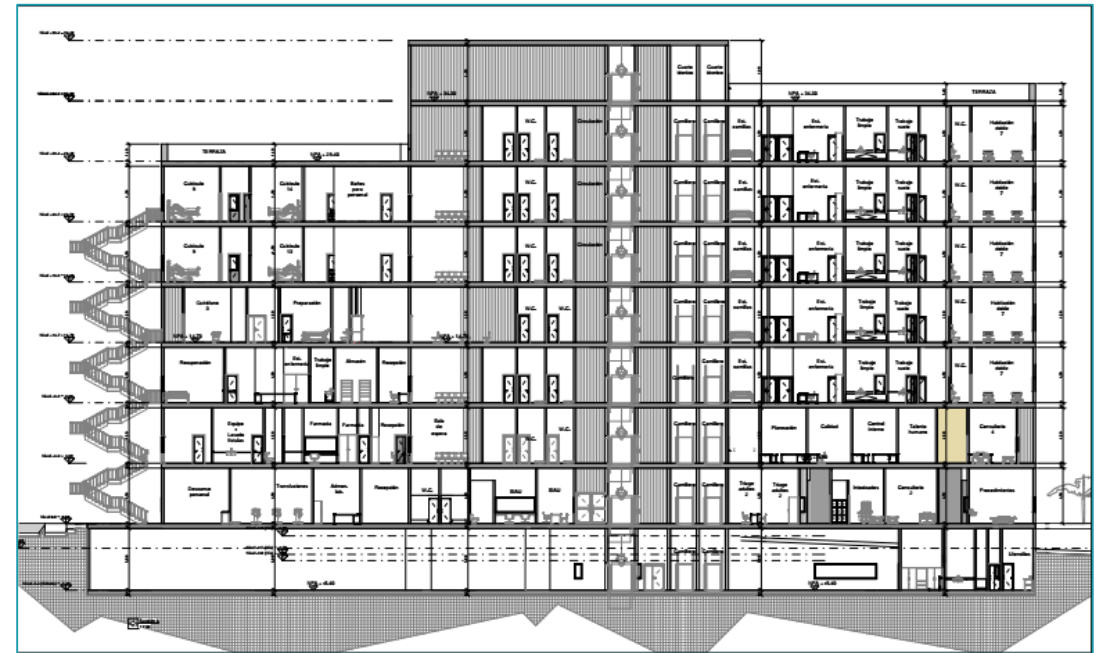

ADQUISICIÓN DE EQUIPOS DE CONTROL ESPECIAL Y TECNOLOGÍA DE PUNTA

Desde hace 5 años el hospital no adquiere equipos biomédicos nuevos.

Objetivo: Adquisición de equipos biomédicos para actualización tecnológica y garantizar la oportunidad y calidad en la prestación de servicios.

ESTADO ACTUAL

- Proyecto viabilizado en DSSSA y Ministerio de Salud
- Radicado para aprobación en Ministerio de Hacienda
- Valor: \$ 2.099.803,000,00

SISTEMAS DE INFORMACIÓN



SOFTWARE Y LICENCIAS

Producto	Utilidad	Valor
DINAMICA GERENCIAL	Módulos integrados de gestión hospitalaria-Historia Clínica Electronica	\$ 84.291.666
TRAMISALUD	Intercambio de información entre las EPS e IPS, para el sistema de referencia y contrarreferencia	\$ 9.778.800
Plataforma de cotizaciones COTTZ	Plataforma digital en la nube para tramitar y almacenar procesos de cotizaciones y compras de insumos de forma transparente	\$ 53.550.000
OFFICE 365	Para cumplir la Ley 603 de Legalización de software en Colombia. se adquieren en modalidad de arriendo 239 licencias	\$ 5.527.066
	Total	\$ 153.147.532

EQUIPOS

Producto	Utilidad	Valor
Equipos de Computo	Adquisición en modalidad de arriendo de 100 equipos con teclado y mouse	\$ 24.697.533
FOTOCOPIADORA RICOH MP 4002	Fotocopiadora – impresora – scanner para el área de admisiones y facturación.	\$ 22.250.000
	Total	\$ 46.947.533

RED DE DATOS

Producto	Utilidad	Valor
Switches y equipamiento	Switches y mesas metálicas para portátil	\$ 13.505.400
MBC	Enlace entre sedes con fibra óptica propia utilizando los postes de EPM	\$ 44.651.936
Aire acondicionado	Aire acondicionado con sistema by pass doble	\$ 9.410.683
Habeas Data	Cumplimiento normativo protección de datos	\$ 13.000.000
NEOTIK (Cableado Estructurado)	Instalación de 118 puntos de red para mejorar la velocidad de transmisión de datos y el servicio de red en general.	\$ 46.729.281
MPLS PL THERNET - Redundante	Conectividad dedicada entre sedes para garantizar la continuidad en el enlace.	\$ 5.946.000
	Total	\$ 133.243.300

INVERSIÓN TOTAL SISTEMAS DE INFORMACIÓN

Inversion Total Sistemas de Información

Software	\$ 153.147.532
Red de datos	\$ 133.243.300
Equipos	\$ 46.947.533
	\$ 333.338.365

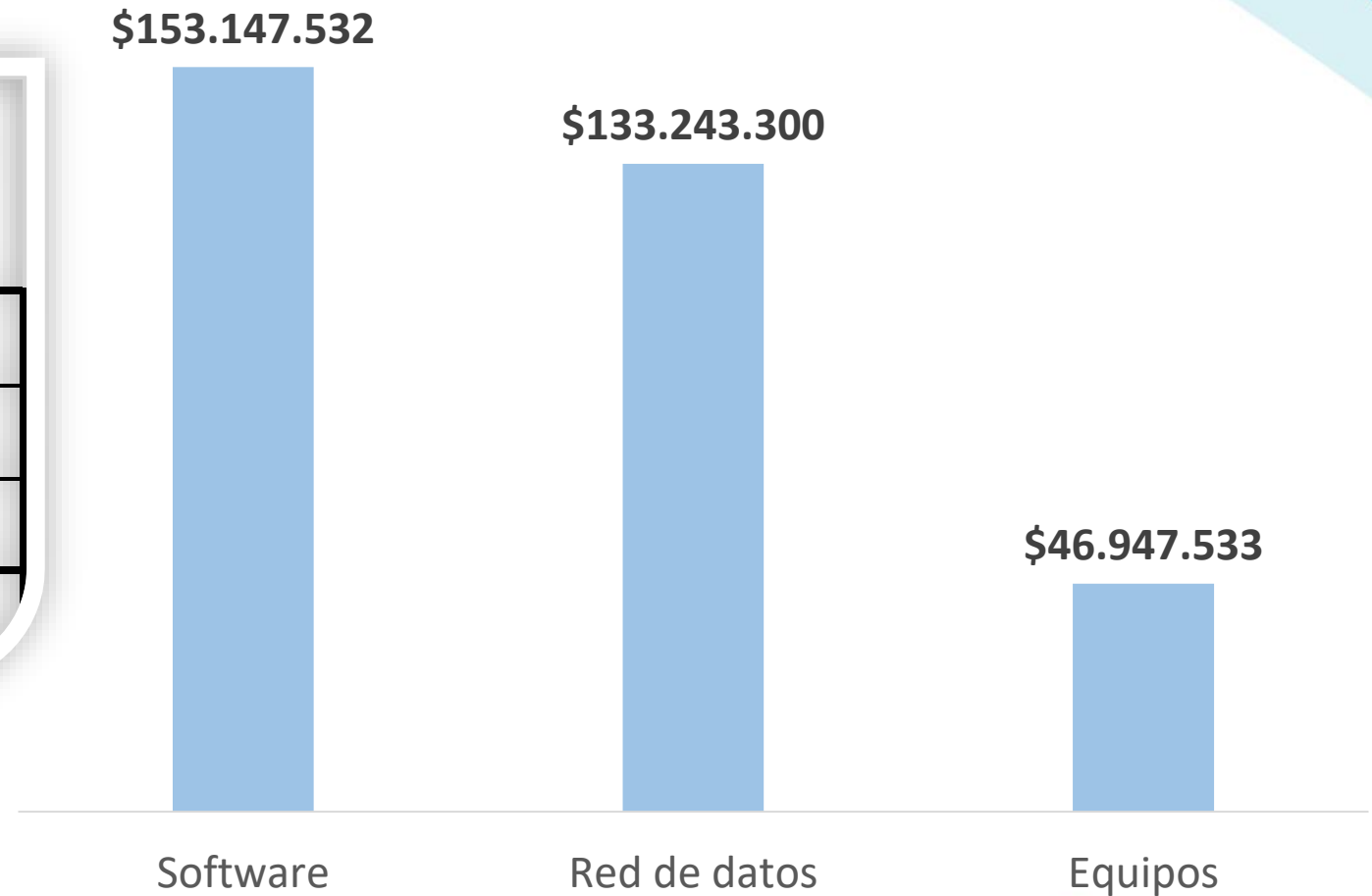

¡Tu **salud**, lo más **GRANDE!**



E.S.E. HOSPITAL
San Rafael
DE ITAGÜÍ